Multipolknoten
VABE-S6-1LF-C-M1-C36N

Teilenummer: 543413

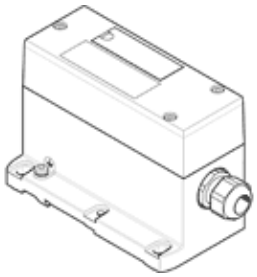

Datenblatt

Merkmal	Werte
Basierend auf Norm	EN 61984
Einbaulage	beliebig
Max. Anzahl der Ventilplätze	16 bei bistabilen Ventilen 32 bei monostabilen Ventilen
Max. Summenstrom	6 A
Nennbetriebsspannung AC	110 V
Nennbetriebsspannung DC	24 V
Stoßspannungsfestigkeit	1,5 kV
Strombelastbarkeit bei 40°C	1 A
Verschmutzungsgrad	3
Zulässige Spannungsschwankungen	+/- 10 %
CE-Zeichen (siehe Konformitätserklärung)	nach EU-Niederspannungs-Richtlinie
Korrosionsbeständigkeitsklasse KBK	0
Schutzart	IP65 NEMA 4
Umgebungstemperatur	-5 ... 50 °C
Produktgewicht	540 g
Elektrische Ansteuerung	Multipol
Elektrischer Anschluss	Dose / Klemmleiste
Werkstoffinformation Deckel	PA
Werkstoffinformation Gehäuse	Aluminium-Druckguss